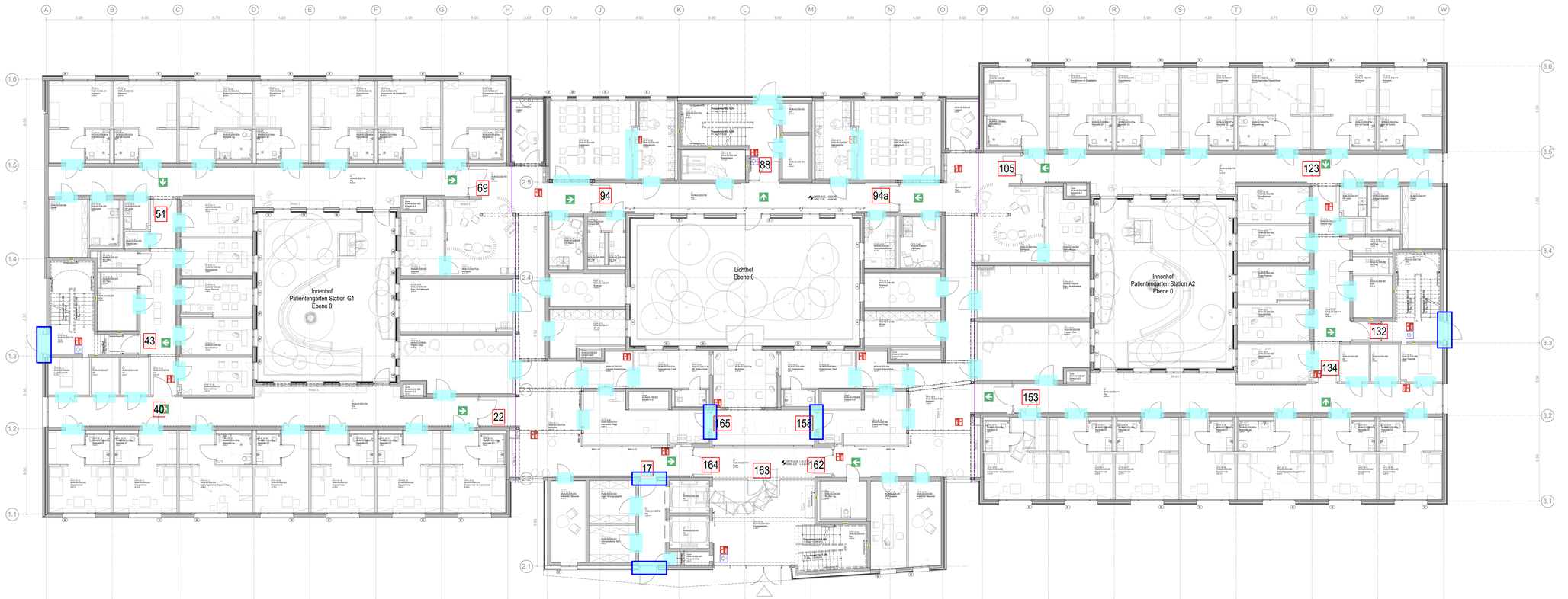
Beschlagsgebunden

neu Beschlagsgebunden



Farbe	Bezeichnung nach DIN EN 13501-2	bedeutet nach DI 4102-02	baurechtliche Begriff
	R0 30	F30	feuerhemmend
	R0 30 EI 30-Cs2,d0 +A1 EI 30-A1 - Cs2,d0 +A1	F30-B/A	feuerhemmend, normal entflammbar, nichtbrennbar bekleidet
	R0 60-A1 - A2,s1,d0 / A1 EI 60-A1 - A2,s1,d0 / A1	F60-A	hochfeuerhemmend, nichtbrennbar
	R0 60-A1 - D,s2,d0 + A1 EI 60-A1 - D,s2,d0 + A1	F60-B/A	hochfeuerhemmend, normal entflammbar, nichtbrennbar bekleidet
	R0 90 EI-D	BW	Brandwand, hochfeuerhemmend, nichtbrennbar
	R0 90 EI 60-D,s2,d0 + A1	BW	Brandwand, hochfeuerhemmend, normal entflammbar, nichtbrennbar bekleidet
	R0 90 EI 60-A1	BBW	Wand in Bauart Brandwand, hochfeuerhemmend, nichtbrennbar

* In dem Bereich darf der Lüftungsputz nicht über die Brandwand hinweggeführt werden, sondern ist mindestens in Brandwandstärke mit einem in Brandwand hinreichender nichtbrennbarer Dämmstoff (DP = 1000 Pa) ohne Hochschieben von mindestens 100 kg/m² auszuführen

FEUERWIDERSTAND (gem. Brandschutzkonzept)

	bestehende Bauteile ohne Feuerwiderstand		Schacht nach unten / nach oben
	neue Bauteile		OKF Fertigbde. / aanlie
	abzubrechende Bauteile		UKF Fertigbde. / aanlie OKR Rohdecke / aanlie UKR Rohdecke / aanlie
	bewehrter Beton (StB)		Unterzug / Überzug
	Stahlbeton / wasserundurchlässiger Beton (WU-B)		lichte Raumhöhe
	unbewehrter Beton		Rohbaurichte ab OKRB
	Betonfertigteile (BFT)		Bergleichwert
	Mauerwerk (MW) Stütze in Holzbauweise		Schallschutzanforderung
	Leichtbauwand		Brüstungshöhe
	Holzfachwerkwand/ Holzfachbauweise (Ingbild		Feststellanlage
	Wärmedämmung (WDA)		Freitast
			Zutrittskontrolle

Fahrtschlüssel / Abmessung Fachgliederungen
Lüftung, Lüftung, Sanitär, Elektro
Elektro
Medizin
Brandschutz
Schlitz-/Durchbruchsplanung (Bsp. Heizung)
WD Wand-Durchbruch
WS Wand-Schlitz
BD Beton-Durchbruch
DD Decken-Durchbruch
DS Decken-Schlitz
KB Kernbohrung

LEGENDE | BAUKONSTRUKTION

Alle Maße sind am Bau zu prüfen. Unstimmigkeiten sind der Bauleitung sofort mitzuteilen.

Alle Höhenangaben beziehen sich auf ±0.00 = OKFF Ebene 00
Tür- und Bröstungshöhen beziehen sich auf OKFF.

Boden- und Wanddurchbrüche sind vor Ort mit Architekt, Tragwerks- und Fachplanern nochmals zu prüfen und festzulegen.

Ausführung nach MHolzBauRL Fassung 24.09.2024

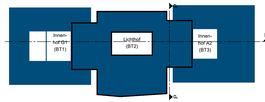
±0.00 OKFF E00
= 43.10 müNN
Stationsgebäude

HINWEISE

Phase	Planungs-bereich	Standort	Gebäude	Plantyp	Ebene	Planfeld	Index	Freitext
5	300	WUN	H2	GR	100	356	00	ZK Beschlag

PICTO

Ebene 01 + 02 werden gleich ausgestattet



PHASE AUSSCHREIBUNGSPLANUNG

KRH Pinnower Str. 11/13a/b

PROJEKT Neubau der Erwachsenenpsychatrie
Stolzestraße 25
31515 Wunstorf

KRH Pinnower Str. 11/13a/b

BAUHERR KRH Psychiatrie Wunstorf
Stolzestraße 25
31515 Wunstorf

FREIGABE

KRH Pinnower Str. 11/13a/b

NUTZER KRH Psychiatrie Wunstorf
Stolzestraße 25
31515 Wunstorf

FREIGABE

BAUTEIL Gebäude H2
Grundriss E00-02

ERSTELLT 07.01.2026 | PLOT-DATUM 26.06.2026

PLAN Türen ZK Beschlaggebunden

1:100 MASSTAB

356 PLAN-NR.

PLANUNG

FACHING

H/B = 594 / 1490 (0.89m²)

Allplan 2025